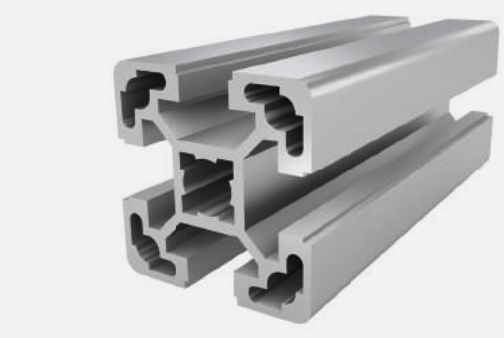

10

PROFIL 40x40L NUT 10 (leicht)

Material: Aluminium eloxiert

Technische Daten:

Fläche A [cm²]	5,61
Trägheitsmoment Ix [cm⁴]	9,06
Trägheitsmoment Iy [cm⁴]	9,06
Widerstandsmoment Wx [cm³]	4,53
Widerstandsmoment Wy [cm³]	4,53
Gewicht m [kg/m]	1,51

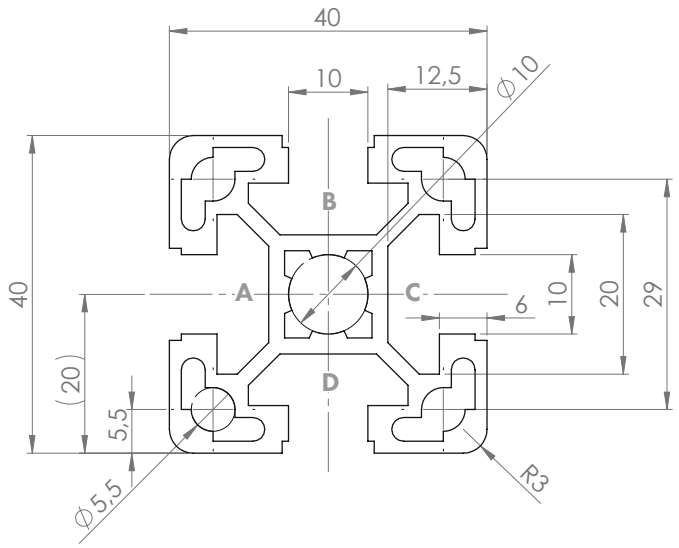

Standardbearbeitungen:	Art.- Nr.:
M12 / -	**103300**
M12 / M12	**103305**
D17 / -	**102500**
D17 / D17	**102505**
D17/ D17V	**102515**
D17(SSV) / -	**102380**
D17(SSV) / D17(SSV)	**102382**
D17(SSV) / D17V(SSV)	**102384**
D9,8 / -	**102300**
D9,8 / D9,8	**102305**
D9.8+ /-	**102315**
D9,8+ / D9,8+	**102325**

Erklärungen und weitere Bearbeitungen finden Sie auf S.223-231

Abmaß (Ausführung)	Länge (mm)	Nut	Gewicht (kg)	Art.-Nr.:
40x40L	Zuschnitt	10	1,51 kg/m	**20101700**
40x40L	3060	10	1,51 kg/m	**20101703**
40x40L	6060	10	1,51 kg/m	**20101701**

Bei Zuschnitten dieses Profils sind die anfälligen Schnittkosten pro Sägeschnitt zu beachten. **(Art. Nr.: 101020)**

ABDECKKAPPE 40x40 NUT 10

Material: Kunststoff PA

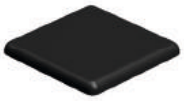

Abmaß (Ausführung)	Nut	Gewicht (g)	Ausführung	Art.Nr.:
40x40	10	6	schwarz	**401015**