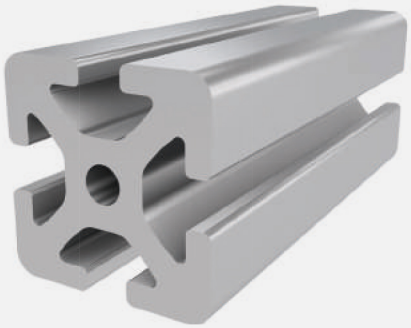

PROFIL 8 40x40

Material: Aluminium elxoiert

Technische Daten:

Fläche A [cm²]	9,16
Trägheitsmoment Ix [cm⁴]	13,96
Trägheitsmoment Iy [cm⁴]	13,96
Widerstandsmoment Wx [cm³]	6,98
Widerstandsmoment Wy [cm³]	6,98
Gewicht m [kg/m]	2,47

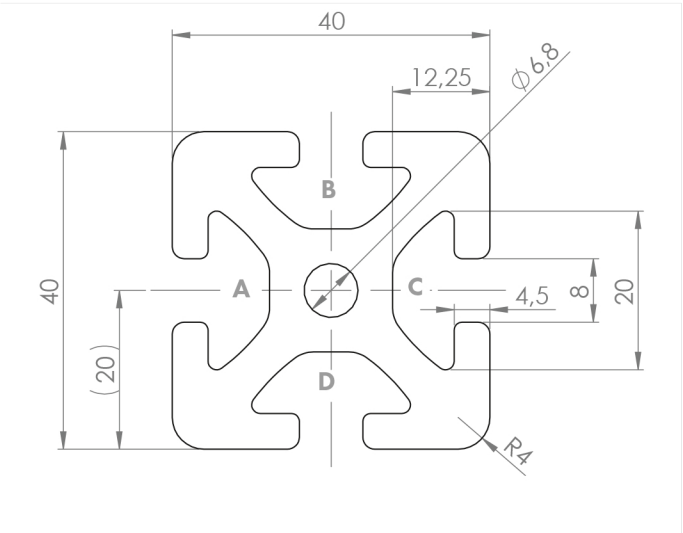

Standardbearbeitungen:	Art.- Nr.:
M8 / -	**103200**
M8 / M8	**103205**
D7 / -	**102350**
D7 / D7	**102351**
D7 / D7V	**102359**
D7+ / -	**102352**
D7+ / D7+	**102353**
D14 / -	**102450**
D14 / D14	**102455**
D14 / D14V	**102475**
D20(Uni) / -	**1020301**
D20 (Uni) / D20 (Uni)	**1020302**
D20 (Uni) / D20V (Uni)	**1020313**
D12-15 (SSV) / -	**102445**
D12-15 (SSV) / D12-15 (SSV)	**102446**
D12-15 (SSV) / D12-15V (SSV)	**102449**

Erklärungen und weitere Bearbeitungen finden Sie auf S.223-231

Abmaß (Ausführung)	Länge (mm)	Nut	Gewicht (kg)	Art.-Nr.:
40x40	Zuschnitt	8	2,74 kg/m	**20207200**
40x40	3060	8	2,74 kg/m	**20207203**
40x40	6060	8	2,74 kg/m	**20207201**

Bei Zuschnitten dieses Profils sind die anfälligen Schnittkosten pro Sägeschnitt zu beachten. **(Art. Nr.: 101020)**

ABDECKKAPPE 8 40x40

Material: Kunststoff PA

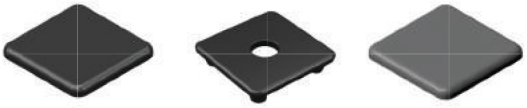

Abmaß (Ausführung)	Nut	Gewicht (g)	Ausführung	Art.Nr.:
40x40	8	6	schwarz	**421040**
40x40	8	4,8	mit Loch (Ø 10,5), schwarz	**421048**
40x40	8	6	grau (ähnl. RAL 7042)	**99900685**